Штучний інтелект у фізиці

Сенечко Д., ІПС-31

Вступ

Сучасна наука перебуває на етапі технологічної революції, де штучний інтелект (ШІ) стає потужним інструментом для наукових відкриттів. Особливе місце він займає у фізиці — науці, що досліджує фундаментальні закони природи. Завдяки алгоритмам машинного навчання, нейронним мережам і системам аналізу великих даних, фізики сьогодні мають змогу прискорити процес експериментів, виявляти закономірності у складних даних і навіть робити передбачення про нові явища.

Роль штучного інтелекту у фізичних дослідженнях

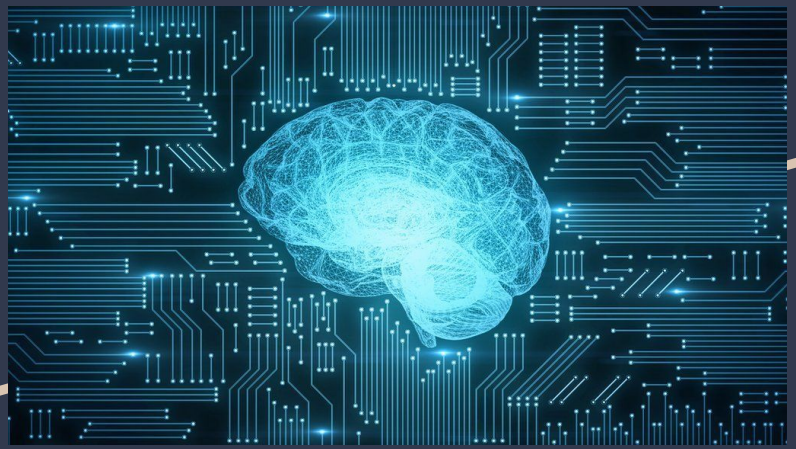

Штучний інтелект у фізиці використовується для:
- обробки великих обсягів експериментальних даних, що надходять із прискорювачів частинок, телескопів, детекторів тощо;
- моделювання фізичних процесів, коли традиційні методи потребують занадто великих обчислювальних ресурсів;
- автоматизації експериментів, включно з оптимізацією параметрів досліджень;
- виявлення нових закономірностей, які складно помітити людині через складність даних.

Використання ШІ у фізиці високих технологій

У фізиці високих енергій, зокрема в експериментах на Великому адронному колайдері (CERN), штучний інтелект застосовується для аналізу колосальної кількості даних, що утворюються під час зіткнення частинок. Алгоритми машинного навчання дозволяють:

- швидко відсіювати шумові сигнали;
- розпізнавати частинки за їх слідами в детекторах;
- виявляти рідкісні події, які можуть свідчити про існування нових елементарних частинок.

Наприклад, відкриття бозона Гіґґса (елементарної частинки) у 2012 році частково стало можливим завдяки використанню інтелектуальних методів обробки даних.

Штучний інтелект в астрофізиці

В астрофізиці ШІ використовується для аналізу даних, що надходять від телескопів і супутників. Це допомагає:
- класифікувати галактики за формою та спектральними характеристиками;
- виявляти екзопланети за слабкими змінами яскравості зірок;
- прогнозувати космічну погоду;
- моделювати еволюцію Всесвіту.

Алгоритми глибокого навчання застосовуються для автоматичного пошуку сигналів гравітаційних хвиль, які виявляються детекторами LIGO та Virgo.

ШІ у квантовій фізиці та матеріалознавстві

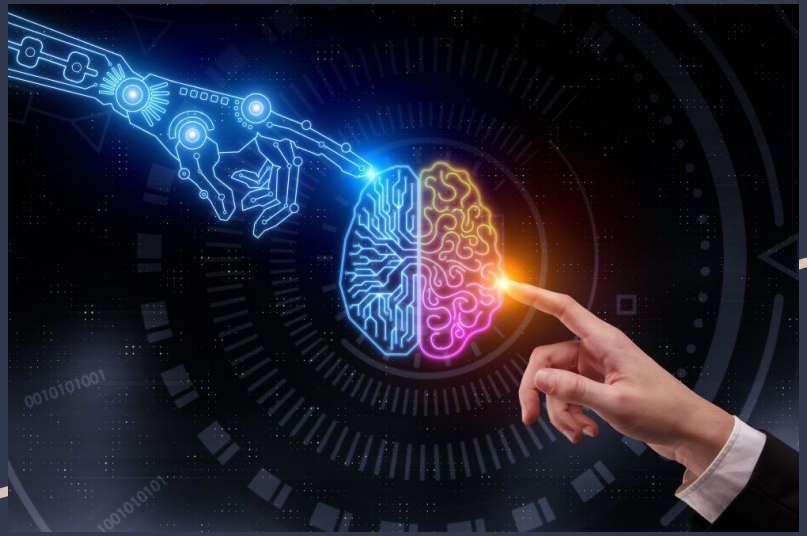

Штучний інтелект допомагає фізикам у розробці нових матеріалів і вивченні квантових явищ. Нейронні мережі дозволяють:

- моделювати поведінку електронів у складних структурах;
- прогнозувати властивості матеріалів до їх фактичного синтезу;
- оптимізувати параметри квантових експериментів.

Завдяки ШІ вчені вже відкрили нові надпровідники та матеріали з унікальними магнітними властивостями, що відкриває шлях до розвитку квантових комп’ютерів.

Виклики та перспективи застосування ШІ у фізиці

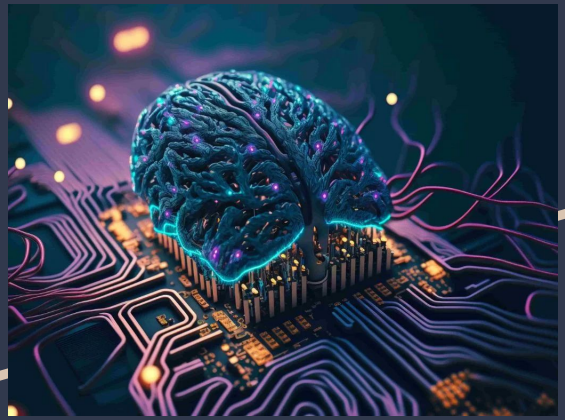

Попри успіхи, існують і певні виклики:
- складність інтерпретації результатів роботи нейронних мереж (так званий "чорний ящик");
- потреба у великих обсягах навчальних даних;
- етичні питання та ризики автоматизації дослідницьких процесів.

Однак перспективи розвитку ШІ у фізиці є надзвичайно широкими. Очікується, що в майбутньому системи штучного інтелекту зможуть самостійно формулювати гіпотези, планувати експерименти та навіть робити наукові відкриття.

Висновки

Штучний інтелект став невід’ємною частиною сучасної фізичної науки. Його застосування прискорює розвиток досліджень, робить їх точнішими та ефективнішими. Впровадження інтелектуальних технологій відкриває нові горизонти для людства у пізнанні Всесвіту та створенні інноваційних технологій майбутнього.